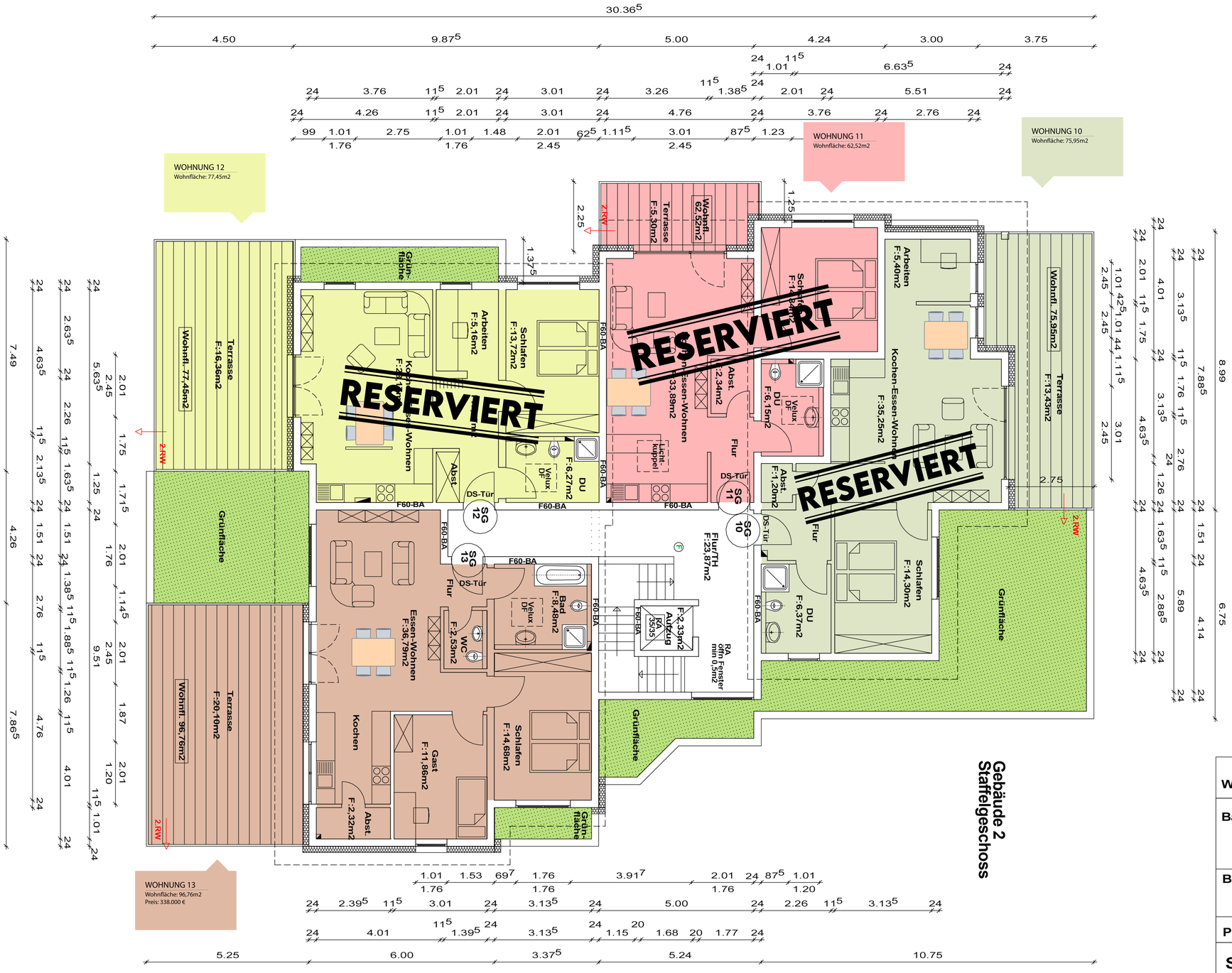

Wohnen, Erholen und Pflege im Heidegarten			
Bauherr:	**Schlosser Immobilien GmbH** **Bauherrenvertreter:** **Herr Jörg Schlosser** **Im Zugemäch 36 a** **56424 Mogendorf**		
Bauvorh.:	**1. B A U A B S C H N I T T** **Wohngebäude Gebäude 2 und Wohngebäude Gebäude 3**		
Planung:	**Schlosser Immobilien GmbH**		
S T A F F E L G E S C H O S S G E B Ä U D E 2			
Gemarkung Helferskirchen	**Flur 17**		**Flurstück 19/10**
Masstab 1:100	**Datum Juli 2024**	**Plan Nr. 4**	**geänd.**
Bauherr:		**Planer:**	

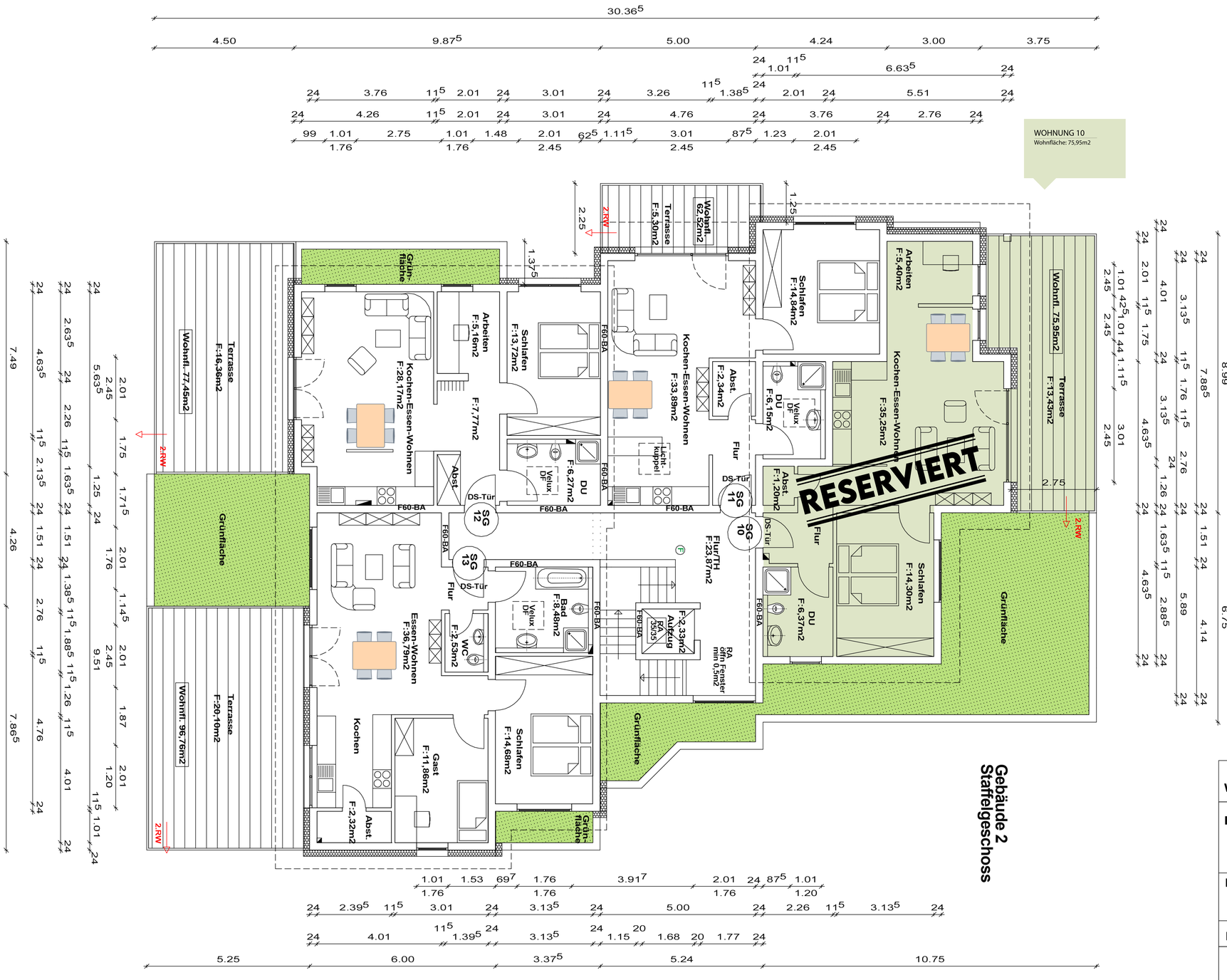

Wohnen, Erholen und Pflege im Heidegarten			
Bauherr:	**Schlosser Immobilien GmbH** **Bauherrenvertreter:** **Herr Jörg Schlosser** **Im Zugemäch 36 a** **56424 Mogendorf**		
Bauvorh.:	**1. B A U A B S C H N I T T** **Wohngebäude Gebäude 2 und Wohngebäude Gebäude 3**		
Planung:	**Schlosser Immobilien GmbH**		
S T A F F E L G E S C H O S S **G E B Ä U D E 2**			
Gemarkung Helferskirchen	**Flur 17**		**Flurstück 19/10**
Masstab 1:100	**Datum Juli 2024**	**Plan Nr. 4**	**geänd.**
Bauherr:		**Planer:**	

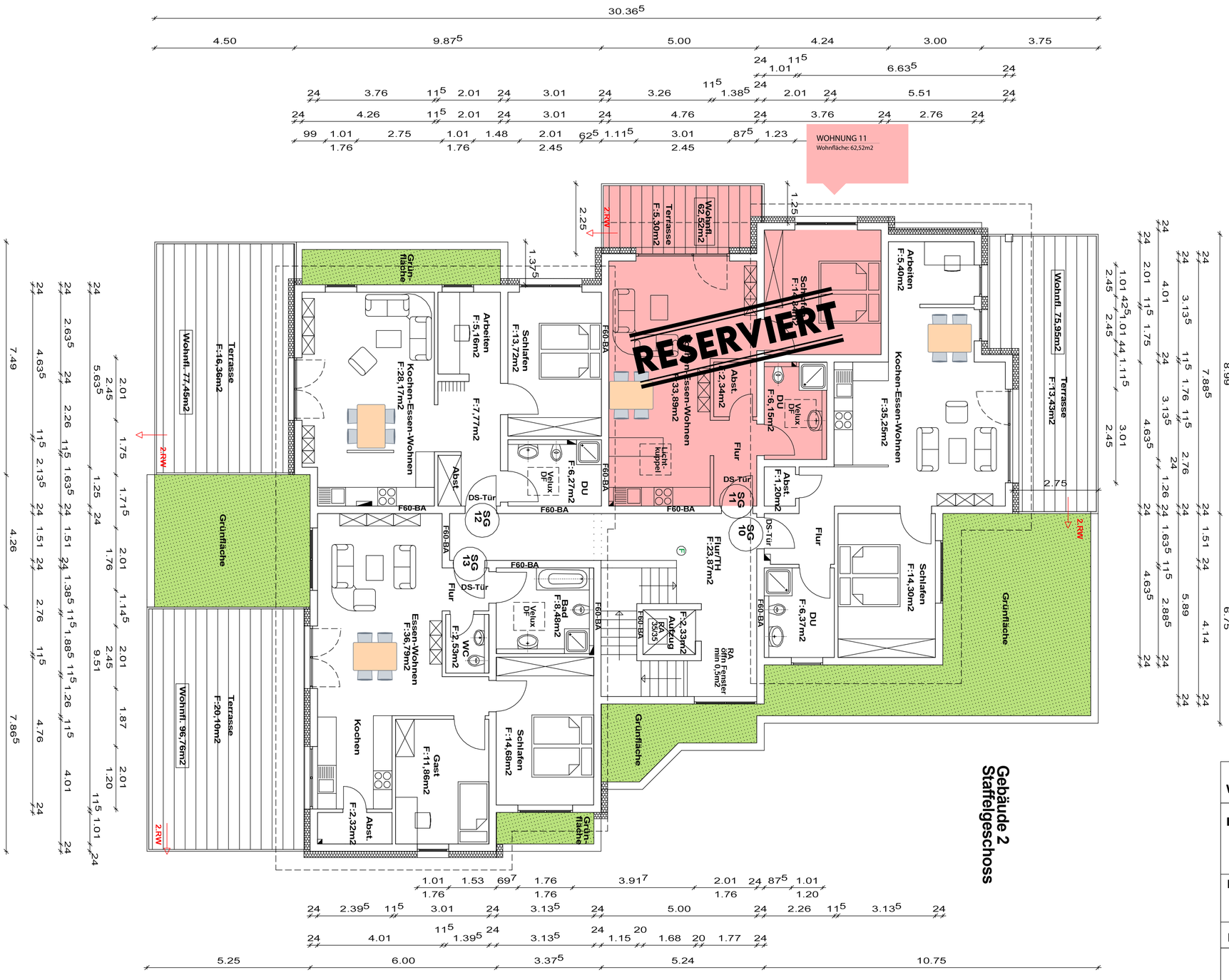

Wohnen, Erholen und Pflege im Heidegarten

Bauherr: Schlosser Immobilien GmbH
Bauherrenvertreter:
Herr Jörg Schlosser
Im Zugemäch 36 a
56424 Mogendorf

Bauvorh.: 1. B A U A B S C H N I T T
Wohngebäude Gebäude 2 und
Wohngebäude Gebäude 3

Planung: Schlosser Immobilien GmbH

S T A F F E L G E S C H O S S
G E B Ä U D E 2

Gemarkung	Flur	Flurstück
Helferskirchen	17	19/10

Masstab	Datum	Plan Nr.	geänd.
1:100	Juli 2024	4	

Bauherr: Planer:

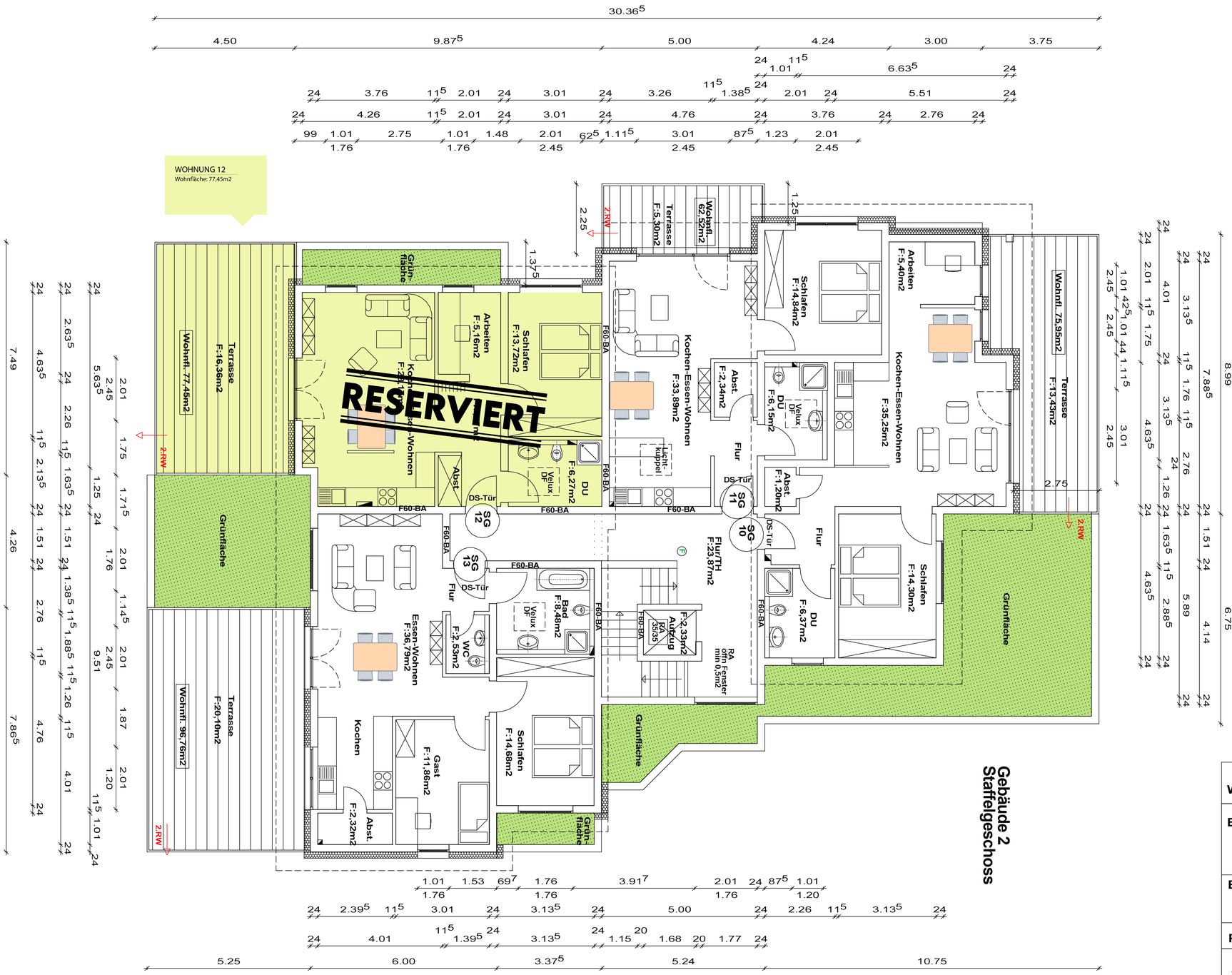

Wohnen, Erholen und Pflege im Heidegarten			
Bauherr:	**Schlosser Immobilien GmbH** **Bauherrenvertreter:** **Herr Jörg Schlosser** **Im Zugemäch 36 a** **56424 Mogendorf**		
Bauvorh.:	**1. B A U A B S C H N I T T** **Wohngebäude Gebäude 2 und Wohngebäude Gebäude 3**		
Planung:	**Schlosser Immobilien GmbH**		
S T A F F E L G E S C H O S S **G E B Ä U D E 2**			
Gemarkung Helferskirchen	**Flur 17**		**Flurstück 19/10**
Masstab 1:100	**Datum Juli 2024**	**Plan Nr. 4**	**geänd.**
Bauherr:		**Planer:**	

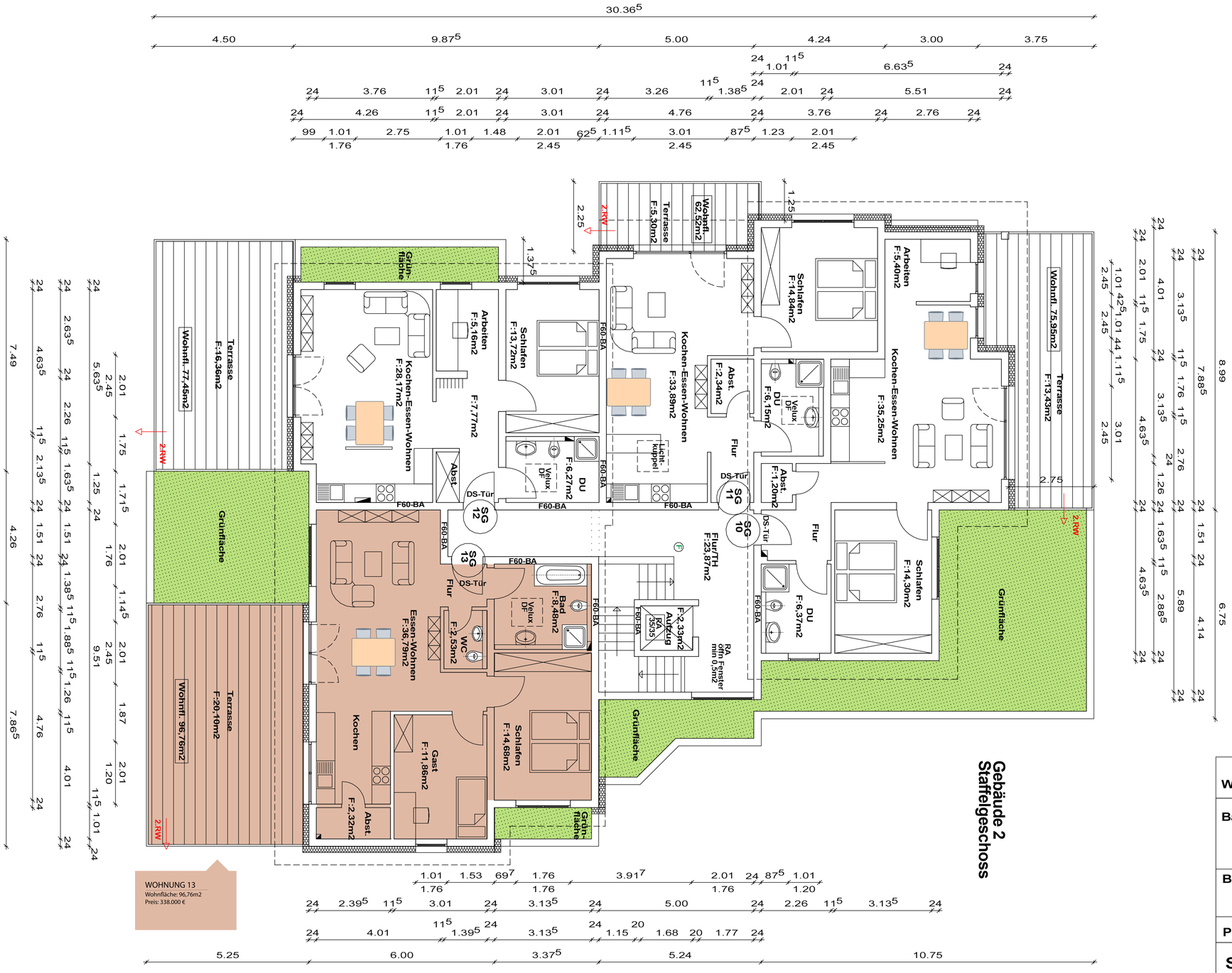

Wohnen, Erholen und Pflege im Heidegarten

Bauherr: Schlosser Immobilien GmbH
Bauherrenvertreter:
Herr Jörg Schlosser
Im Zugemäch 36 a
56424 Mogendorf

Bauvorh.: 1. B A U A B S C H N I T T
Wohngebäude Gebäude 2 und
Wohngebäude Gebäude 3

Planung: Schlosser Immobilien GmbH

S T A F F E L G E S C H O S S
G E B Ä U D E 2

Gemarkung	Flur	Flurstück
Helferskirchen	17	19/10

Masstab	Datum	Plan Nr.	geänd.
1:100	Juli 2024	4	

Bauherr: Planer: