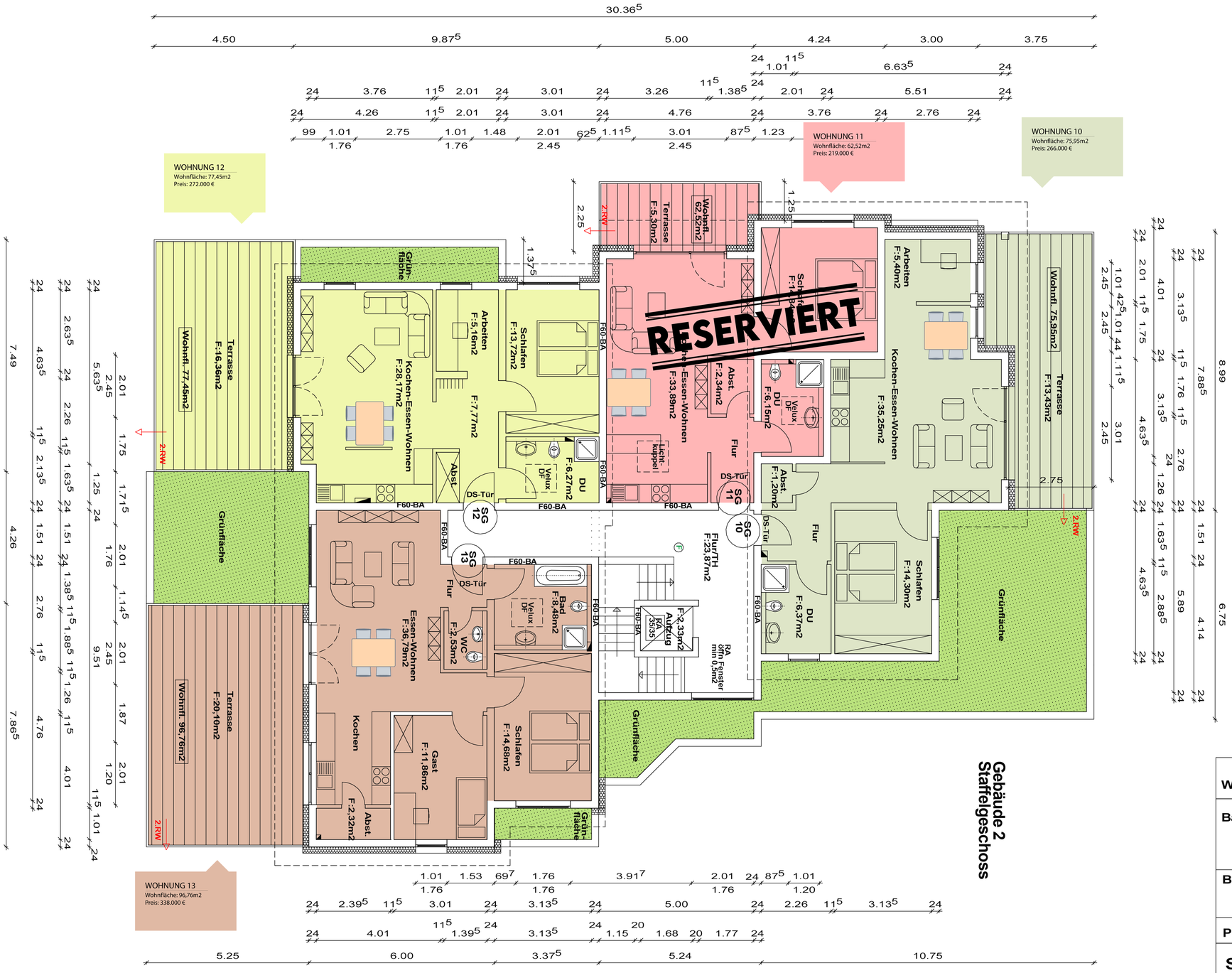

Gebäude 2
Staffelgeschoss

Wohnen, Erholen und Pflege im Heidegarten			
Bauherr:	Schlosser Immobilien GmbH Bauherrenvertreter: Herr Jörg Schlosser Im Zugemäch 36 a 56424 Mogendorf		
Bauvorh.:	1. B A U A B S C H N I T T Wohngebäude Gebäude 2 und Wohngebäude Gebäude 3		
Planung:	Schlosser Immobilien GmbH		
S T A F F E L G E S C H O S S G E B Ä U D E 2			
Gemarkung Helferskirchen	Flur 17		Flurstück 19/10
Masstab 1:100	Datum Juli 2024	Plan Nr. 4	geänd.
Bauherr:		Planer:	

Wohnen, Erholen und Pflege im Heidegarten

Bauherr: Schlosser Immobilien GmbH
Bauherrenvertreter:
Herr Jörg Schlosser
Im Zugemäch 36 a
56424 Mogendorf

Bauvorh.: 1. B A U A B S C H N I T T
Wohngebäude Gebäude 2 und
Wohngebäude Gebäude 3

Planung: Schlosser Immobilien GmbH

S T A F F E L G E S C H O S S
G E B Ä U D E 2

Gemarkung	Flur	Flurstück
Helferskirchen	17	19/10

Masstab	Datum	Plan Nr.	geänd.
1:100	Juli 2024	4	

Bauherr: Planer:

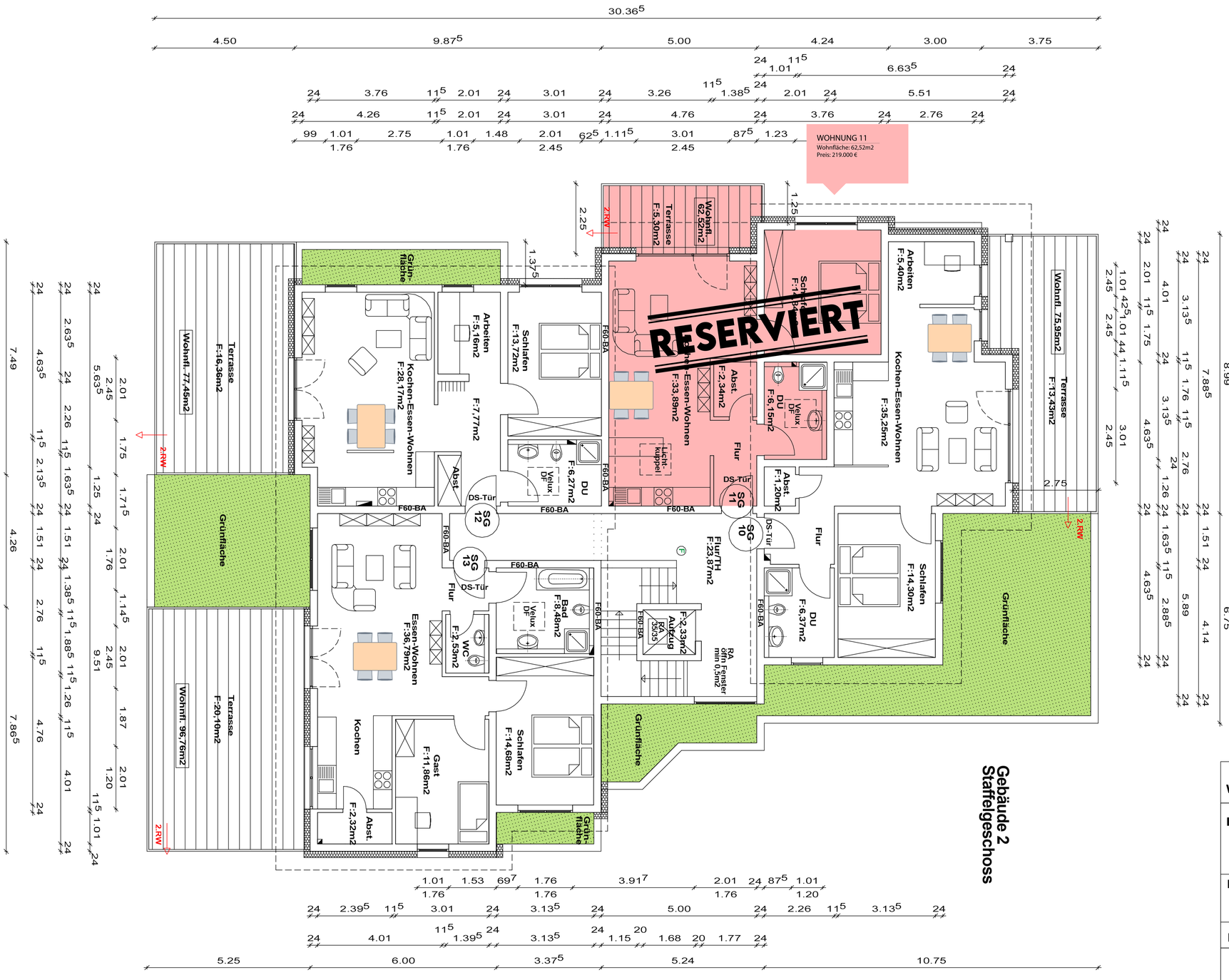

Wohnen, Erholen und Pflege im Heidegarten	
Bauherr:	Schlosser Immobilien GmbH Bauherrenvertreter: Herr Jörg Schlosser Im Zugemäch 36 a 56424 Mogendorf
Bauvorh.:	1. B A U A B S C H N I T T Wohngebäude Gebäude 2 und Wohngebäude Gebäude 3
Planung:	Schlosser Immobilien GmbH

S T A F F E L G E S C H O S S

G E B Ä U D E 2

Gemarkung	Flur	Flurstück
Helferskirchen	17	19/10

Masstab	Datum	Plan Nr.	geänd.
1:100	Juli 2024	4	

Bauherr: Planer:

Wohnen, Erholen und Pflege im Heidegarten	
Bauherr:	**Schlosser Immobilien GmbH** **Bauherrenvertreter:** **Herr Jörg Schlosser** **Im Zugemäch 36 a** **56424 Mogendorf**
Bauvorh.:	**1. B A U A B S C H N I T T** **Wohngebäude Gebäude 2 und Wohngebäude Gebäude 3**
Planung:	**Schlosser Immobilien GmbH**

S T A F F E L G E S C H O S S

G E B Ä U D E 2

Gemarkung	Flur	Flurstück
Helferskirchen	17	19/10

Masstab	Datum	Plan Nr.	geänd.
1:100	Juli 2024	4	

Bauherr: **Planer:**

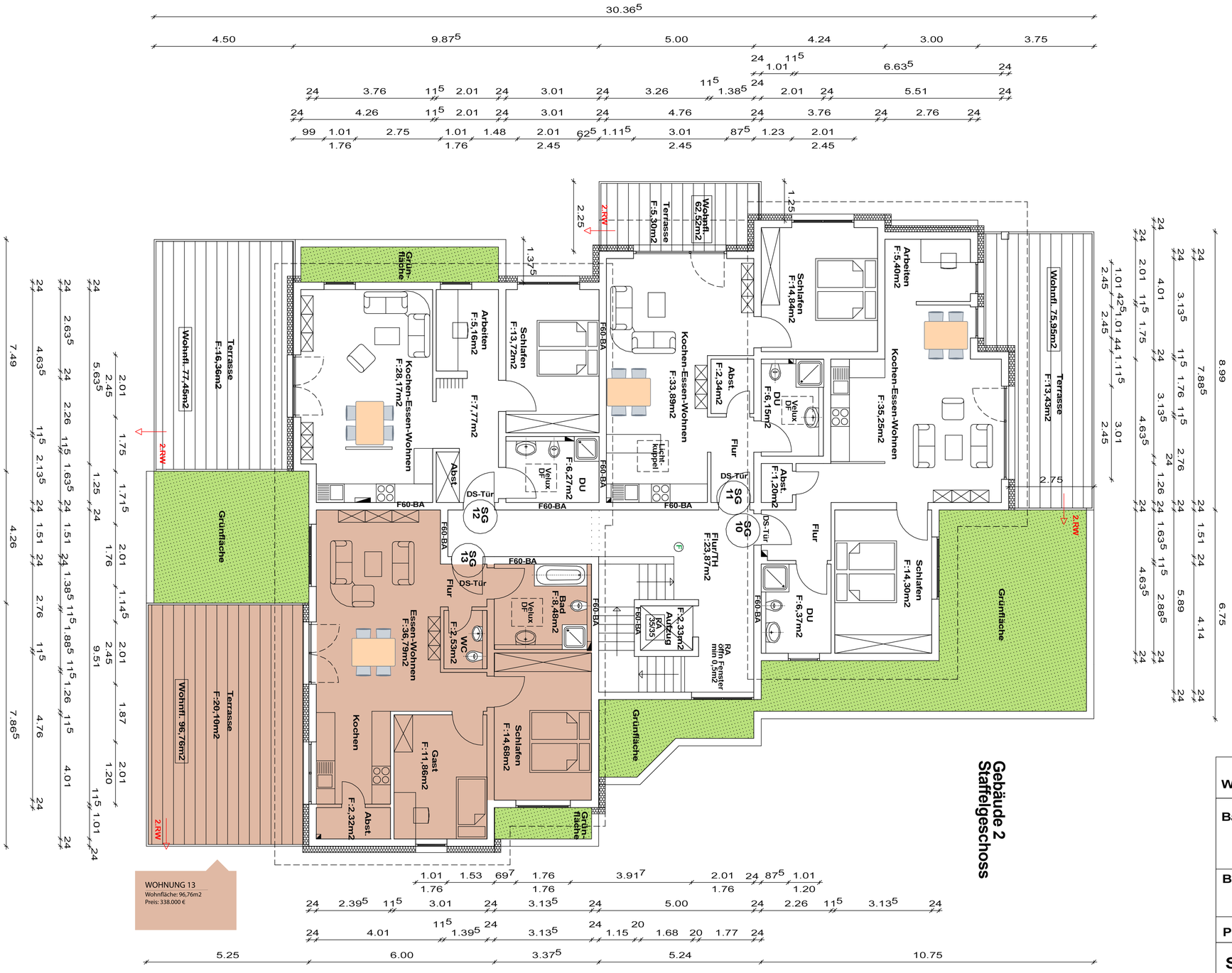

Wohnen, Erholen und Pflege im Heidegarten

Bauherr: Schlosser Immobilien GmbH
Bauherrenvertreter:
Herr Jörg Schlosser
Im Zugemäch 36 a
56424 Mogendorf

Bauvorh.: 1. B A U A B S C H N I T T
Wohngebäude Gebäude 2 und
Wohngebäude Gebäude 3

Planung: Schlosser Immobilien GmbH

S T A F F E L G E S C H O S S
G E B Ä U D E 2

Gemarkung	Flur	Flurstück
Helferskirchen	17	19/10

Masstab	Datum	Plan Nr.	geänd.
1:100	Juli 2024	4	

Bauherr: Planer: